MAKiS
MIEJSKA ARENA KULTURY I SPORTU

OFERTA
LOŻE VIP
ATLAS ARENA
KSW 42

MAKiS
MIEJSKA ARENA KULTURY I SPORTU

OFERTA

- Do Państwa dyspozycji oddajemy dziesięć komfortowych i przestronnych Lóż VIP.
- Znajdują się one na poziomie 3 co gwarantuje znakomitą widoczność oraz wysoką jakość odbioru i niezapomniane wrażenia.
- Pomieszczenia zapewniają komfort i prywatność podczas wszelkich wydarzeń organizowanych w Atlas Arenie.
- Pomieszczenia są elegancko umeblowane i wyposażone w 46 calowe telewizory LED oraz bezprzewodową sieć WIFI.

MAKiS
MIEJSKA ARENA KULTURY I SPORTU

Oferta VIP zawiera

- Bilet na wydarzenie z miejscem w loży
- Wykwintny catering bankietowy z wyborem win i piwa
- Szeroki wybór starterów typu „finger food", ciepłych jak i zimnych przekąsek, bar sałatkowy, desery
- Koktajle alkoholowe
- Napoje bezalkoholowe, kawa, herbata
- KOSZT BILETU - **615 zł netto/ 1 osoba**
- W przypadku wynajęcia pełnej loży – rabat 10%
- Dostępne loże 22 osobowe lub 7 osobowe ze wspólnym balkonem dla loży sąsiadującej

MAKiS
MIEJSKA ARENA KULTURY I SPORTU

MAKiS
MIEJSKA ARENA KULTURY I SPORTU

MAKiS
MIEJSKA ARENA KULTURY I SPORTU

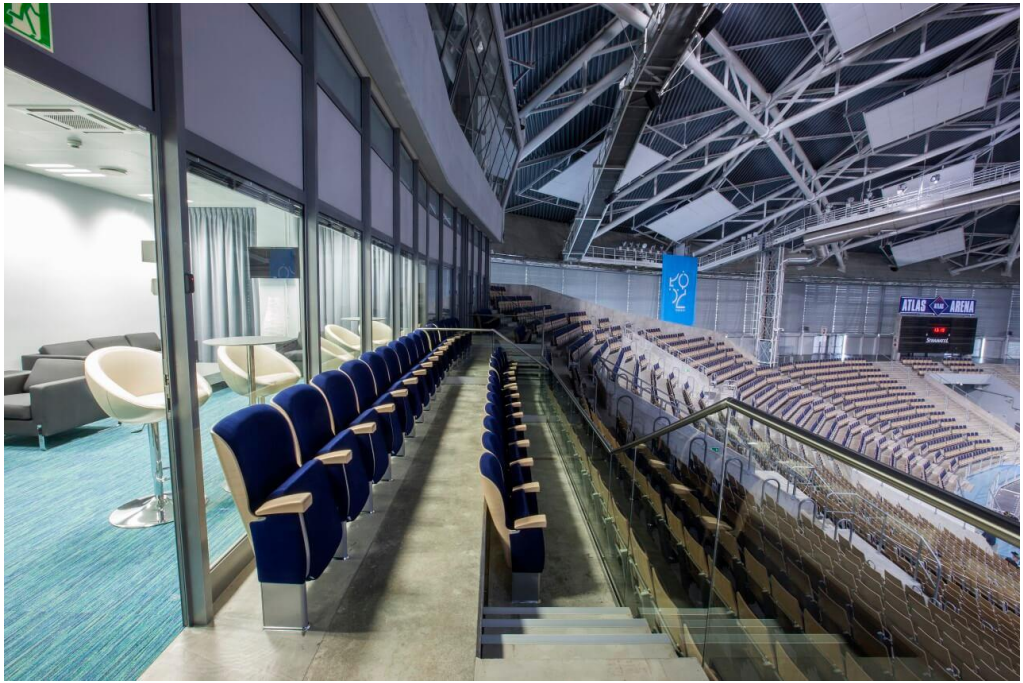

MAKiS
MIEJSKA ARENA KULTURY I SPORTU

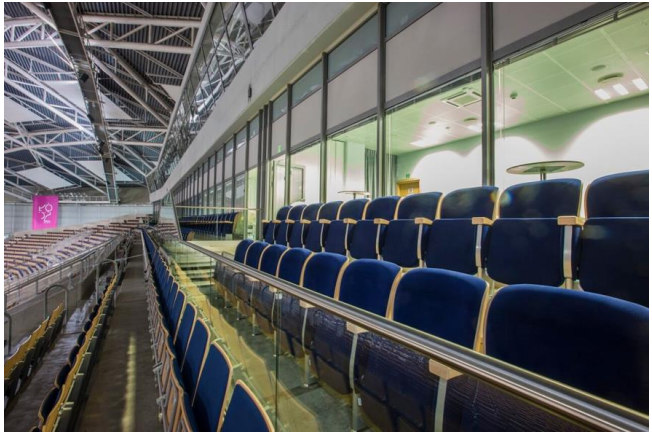

Kontakt:
KARINA WOJCIECHOWSKA
karina.wojciechowska@makis.pl
Kom. + 48 510 161 458

MAKiS
MIEJSKA ARENA KULTURY I SPORTU